LE GOSPEL DU NINJA

Laurent ELBAZ

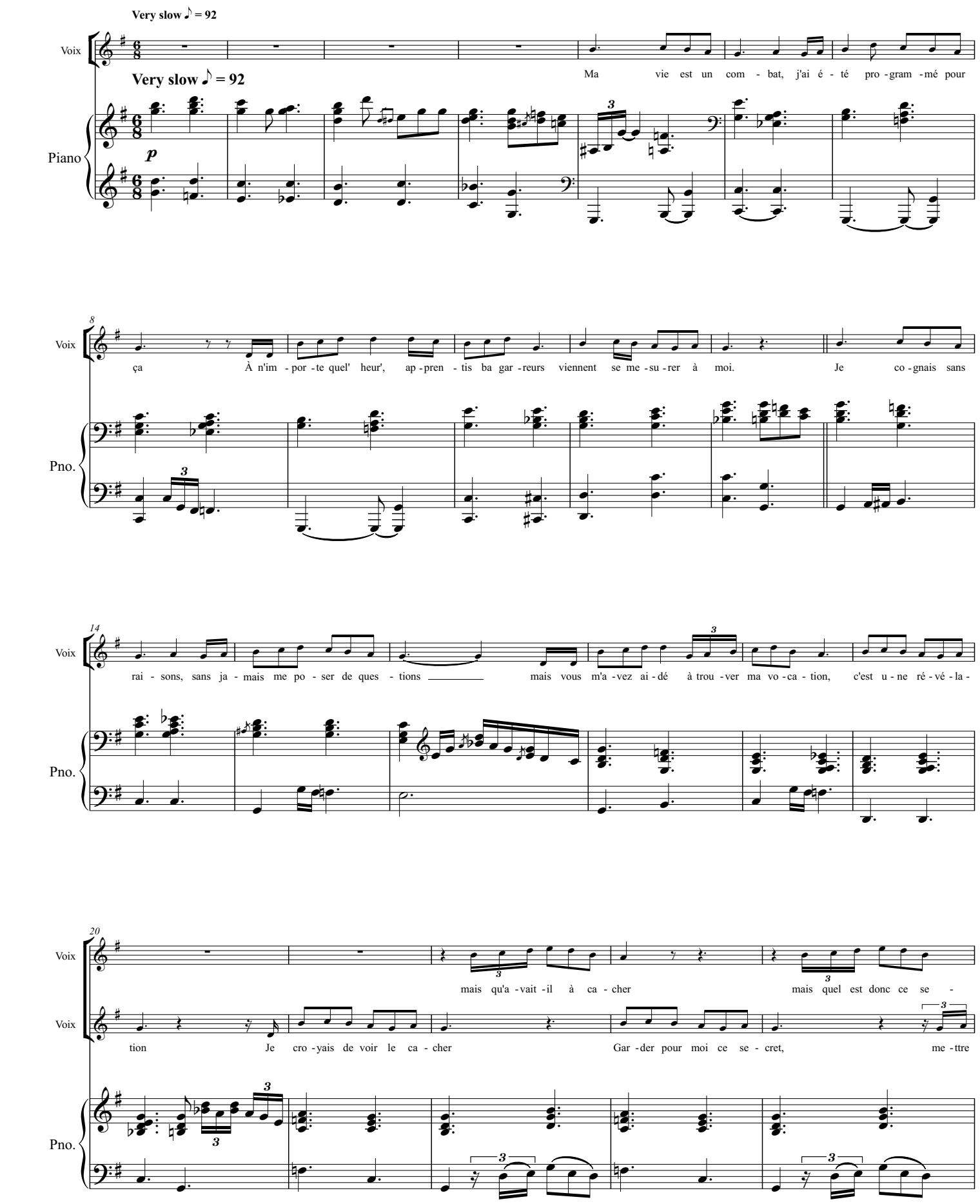

25

Voix: cret

Voix: la main à la patte, pré - pa - rer la sauc' to - mate Hâ - ti - ser le feu de bois - Ah Je veux faire des pi - zzas que le

Pno.

31

Voix: mond' en - tier ré - cla - me - ra et si vous m'em - me - nez a - vec vous je pro - mets, que rien que pour vous j'en in - ven - te - rai

Pno.

38

Presto ♩ = 192

Voix: Mo - za - re - lla aux a - na - nas Aux ar - ti - chauts aux as -

Voix: De la pi - zza aux a - na - nas Aux ar - ti - chauts

Presto ♩ = 192

Pno.

46

Voix: ti - cots Pi - ssa - la - dière Aux pom' de terre Au cho - co - lat

Voix: Aux as - ti - cots Pi - ssa - la - dière Aux pom' de terre Au cho -

Pno.

53

Voix: Au cho - co - lat Au cho - co - lat Au cho - co - lat Yeah!

Voix: lat Au cho - lat Au cho - co - lat Au cho - co - lat! Yeah!

Pno.