Ouvrage protégé –Toute reproduction (photocopie, numérisation, ...), même partielle, sans autorisation constitue une contrefaçon.
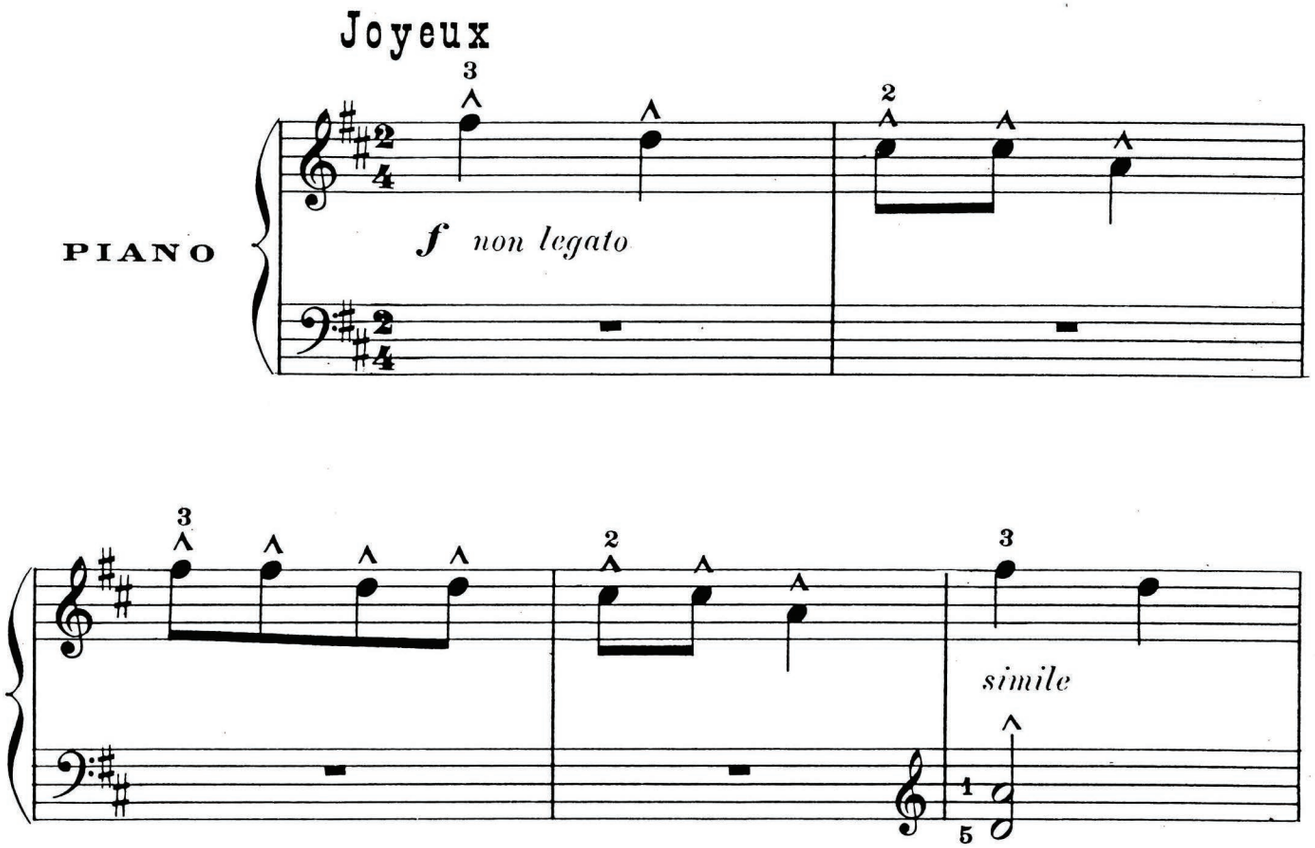
# LE BAPTÈME